



迦密愛禮信小學

小六家長會
中學學位分配辦法
自行分配學位
2024年12月7日(星期六)



中學學位分配辦法



自行分配學位

申請日期：

2025年1月2日至16日

不多於30%中一學位

不受校網限制(全港)

可申請不多於兩所中學

統一派位

申請日期：

5月初經就讀小學交回

約65%中一學位

甲部

- 不受校網限制(全港)
- 可申請**不多於三所**中學

乙部

- 按學校網的選擇**最多30所**中學

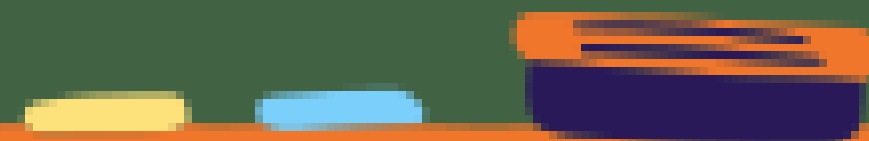

學位的百分比

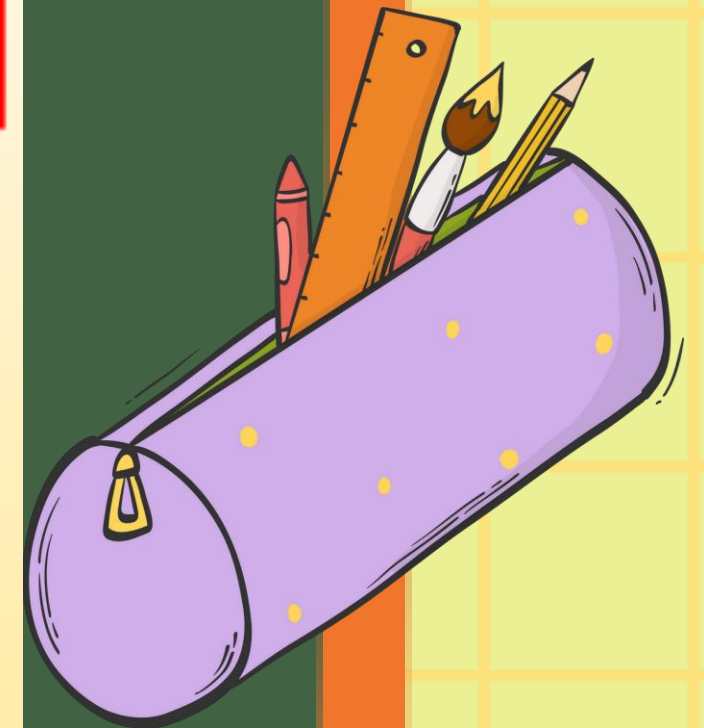
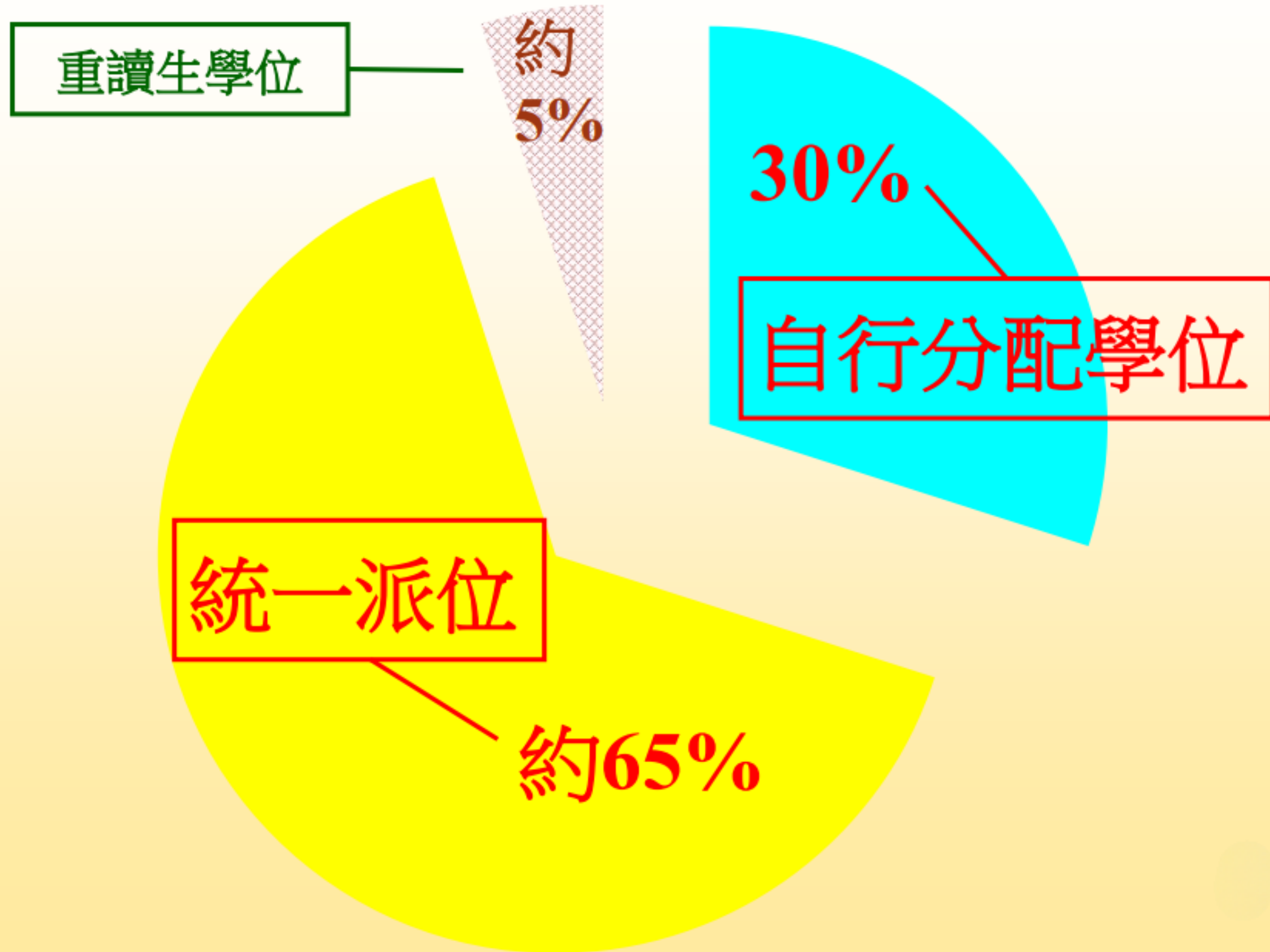

除了可申請不多於兩所中學外，還可申請：

1. 賽馬會體藝中學

(2025年1月2至20日交申請到體藝中學)

(選修視覺藝術或體育)

***先取錄；如取錄，其他兩間不分配**

2. 非參加派位直資中學(數目不限制)

3. 私立中學(數目不限制)

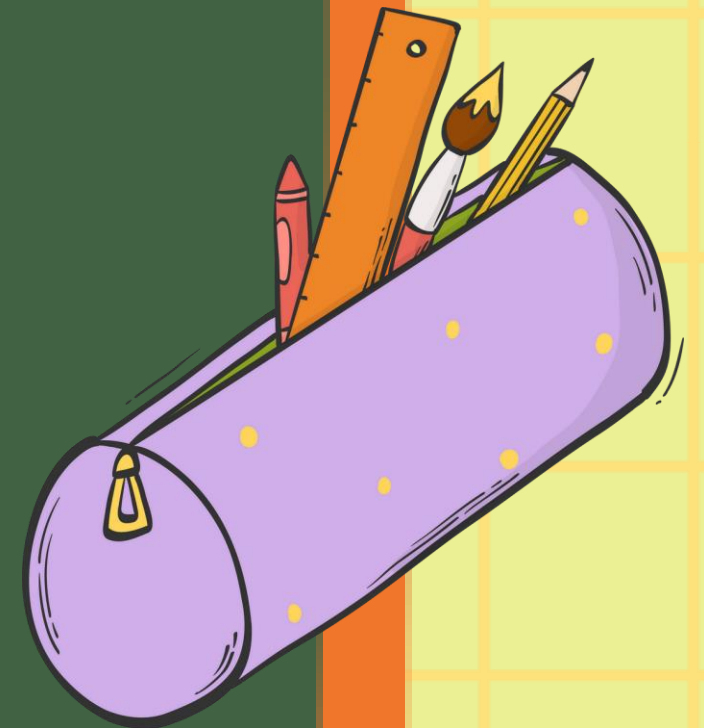

不參加派位的直資中學

申請日期：一般於9月至12月之間

留意心儀學校網頁公佈

100%自行收生

申請數目無限制

可跨區申請學校

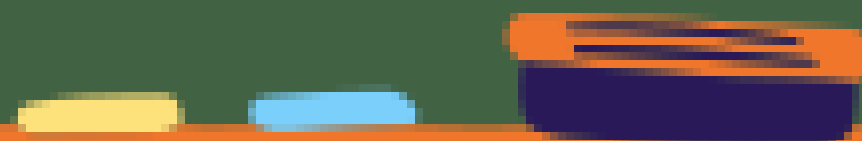

中學學位分配辦法



自行分配學位

**中學自行訂定
收生準則及比重
自行取錄學生
教育局協調及監察**

統一派位

教育局按照以下準則分配學位

- 1. 學生派位組別**
- 2. 學生選校意願**
- 3. 隨機編號**





中學學位分配辦法簡介 2023/2025 年度 Information Leaflet on the Secondary School Places Allocation System 2023/2025 Cycle

中華人民共和國香港特別行政區政府
教育局
Education Bureau
The Government of the Hong Kong Special Administrative Region
of the People's Republic of China

11月初已派發





[主頁](#) > [教育制度及政策](#) > [小學及中學教育](#) > [學位分配](#) > [中學學位分配辦法](#) > [內容](#)

2023/2025年度中學學位分配辦法影片

- 第一部分：概述
 - [參加資格](#)
 - [自行分配學位](#)
 - [統一派位](#)
- 第二部分：示例
 - [自行分配學位的配對](#)
 - [派位組別的劃分](#)
 - [統一派位](#)

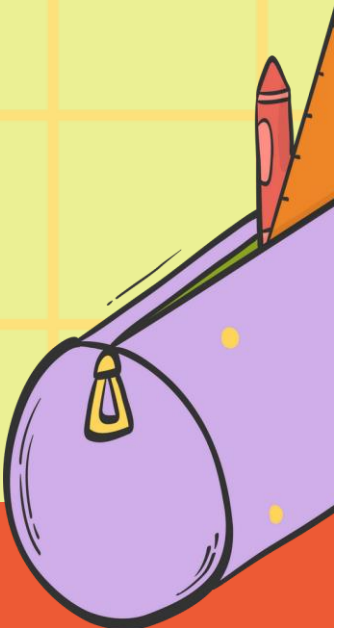

申請中一自行分配學位手冊
全港官立、資助及
參加派位直資中學名單
***家長也可於教育局網頁查閱網頁版**

申請中一自行分配學位手冊

HANDBOOK FOR
APPLICATION FOR SECONDARY ONE
DISCRETIONARY PLACES

教育局學位分配組
SCHOOL PLACES ALLOCATION SECTION
EDUCATION BUREAU



中學概覽2024/2025 (分區印製)

包括區內參加中學派位的官立、資助、按位津貼及直資中學名單

學校收到實體書後，將會隨即派發



中學概覽2024/2025

常見問題 | 更新學校資料 | 網頁指南 | 簡休 | English | 字型大小

家委會聲明 | 18區學校名單 | 主席的話 | 中學學位分配辦法 | 項目闡釋 | 相關網址 | 學校地圖

學校搜尋 | 選擇分區 | 選擇資助類別 | 學校名稱 | 搜尋 | 進階搜尋

18區學校名單

區域	學校
新界西區域	葵青區、荃灣區、屯門區、元朗區
新界東區域	北區、沙田區、大埔區
港島區域	中西區、香港東區、離島區、香港南區、灣仔區
九龍區域	九龍城區、觀塘區、西貢區、深水埗區、黃大仙區、油尖旺區

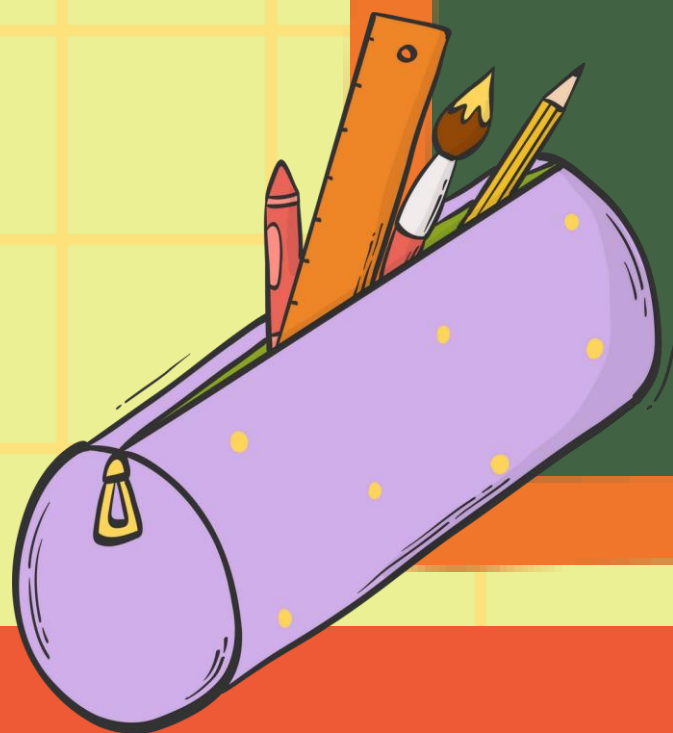

中學自行分配學位收生原則

- **根據自行訂定的收生準則及比重**
- **準則必須公平、公正、公開及合乎教育原**
- **學校可設面試，但不得設筆試（包括電腦或問卷形式）**



認識心儀中學

1. 學校類別(官立、資助、直資)
2. 辦學理事、傳統特色、宗教等因素
3. 收生準則及比重
4. 教學語言政策、學生支援
5. 班級結構、發展及運作等
6. 交通位置、收費、高中選修科目



小學呈報學生校內成績

中文	英文	數學	常識	視藝	音樂	倫宗
9	9	9	6	3	2	2

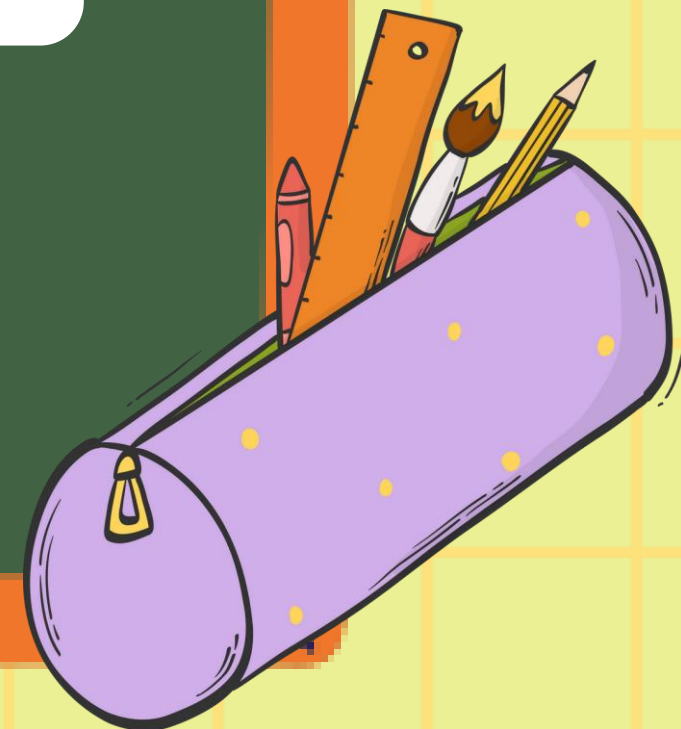

小學呈報學生校內成績

五年級
(考試三)

六年級
(考試一)

六年級
(考試二)

- 三次成績比重相同
- 首兩次呈分試對升中自行分配學位有影響
- 結合三次呈分試，影響統一派位組別



自行分配學位階段

教育局已將中一入學申請電子化。如家長已登記成為「中一派位電子平台」用戶並以「智方便+」綁定帳戶，除紙本申請表外，他們亦可透過「中一派位電子平台」遞交自行分配學位申請。

(a) 透過「中一派位電子平台」遞交申請

(b) 以紙本遞交申請



*有關中一派位電子平台的用戶介面只供參考，或會因應系統發展而作出修改。

(a) 透過「中一派位電子平台」遞交申請

- 如家長已登記成為「中一派位電子平台」用戶並以「智方便+」綁定帳戶，除紙本申請表外，他們亦可透過「中一派位電子平台」遞交自行分配學位申請
- 家長以「智方便+」登入「中一派位電子平台」後，選擇「現在申請」，以進入「自行分配學位」的頁面



最新消息及更新

常用連結

*有關中一派位電子平台的用戶介面只供參考，或會因應系統發展而作出修改。

■ 選擇擬申請中學的選校次序（即選校次序1或選校次序2）

中一自行分配學位申請

中一自行分配學位
選校次序1(首選) 現在申請

中一自行分配學位
選校次序2(次選) 現在申請

家長請留意，無論有關申請是以紙本還是透過「中一派位電子平台」遞交，申請一經遞交，便不可撤回、取消或更改選校次序。

- 選擇／輸入「申請中學名稱」
- 填寫學校所需的聯絡資料，包括郵寄地址、聯絡電話及電郵地址
- 上載學生身份證明文件（必須上載），供申請中學查閱
- 按申請中學所需文件的類別（例如已填妥的校本申請表、成績表副本和證書及獎狀）將文件上載至相關的資料夾

選校次序1(首選)

申請中學名稱

001 - 灣仔區 - 呂祺中學

學校所需的聯絡資料

中學或有需要就此自行分配學位申請的相關事宜與家長聯絡，例如面試安排（如適用）、自行分配學位正取生通知（如適用）等

郵寄地址

聯絡電話

電郵地址

學生身份證明文件

學生身份證明文件

① 必須遞交：是

② 上傳檔案的數目上限：1

選擇檔案

未有選擇檔案

校本申請表

校本申請表

① 必須遞交：是

② 上傳檔案的數目上限：1

選擇檔案

未有選擇檔案

- 確認所選的「申請中學名稱」、選校次序及上載文件正確無誤
- 確認已閱讀《申請中一自行分配學位注意事項》，並明白教育局及申請中學的相關《個人資料收集聲明》
- 確認以「智方便+」進行數碼簽署
- 以「智方便+」進行數碼簽署後，選擇「確認及提交申請」，然後再選擇「是」以完成申請程序

確認及提交申請

中一自行分配學位申請

學生編號 80084195
申請編號 99999950
學生中文姓名 常進步
學生英文姓名
性別
出生日期
就讀小學

選校次序 1(首選)

申請中學名稱
學校地址

編輯

學校所需的聯絡資料

郵寄地址 XXXXXXXXXXXXXXXXXXXX
聯絡電話 00000000
電郵地址

編輯

其他

編輯

聲明

本人現提交申請表供學校處理，本人聲明據本人所知所信，本申請表內所填報的各項資料均屬真實無訛。

- 本人已細閱及完全明白《中一自行分配學位注意事項》及《個人資料收集聲明》的所有內容。
- 本人已閱讀及完全明白申請中學於學校網站上有關中一自行分配學位申請的《個人資料收集聲明》的所有內容。

本人/監護人簽名

智方便數碼簽署

字號大小

家長請留意，無論有關申請是以紙本還是透過「中一派位電子平台」遞交，申請一經遞交，便不可撤回、取消或更改選校次序。

確認及提交申請

- 查看該選校意願的申請狀況是否顯示為「已提交」及查收由電子平台發出的確認電郵

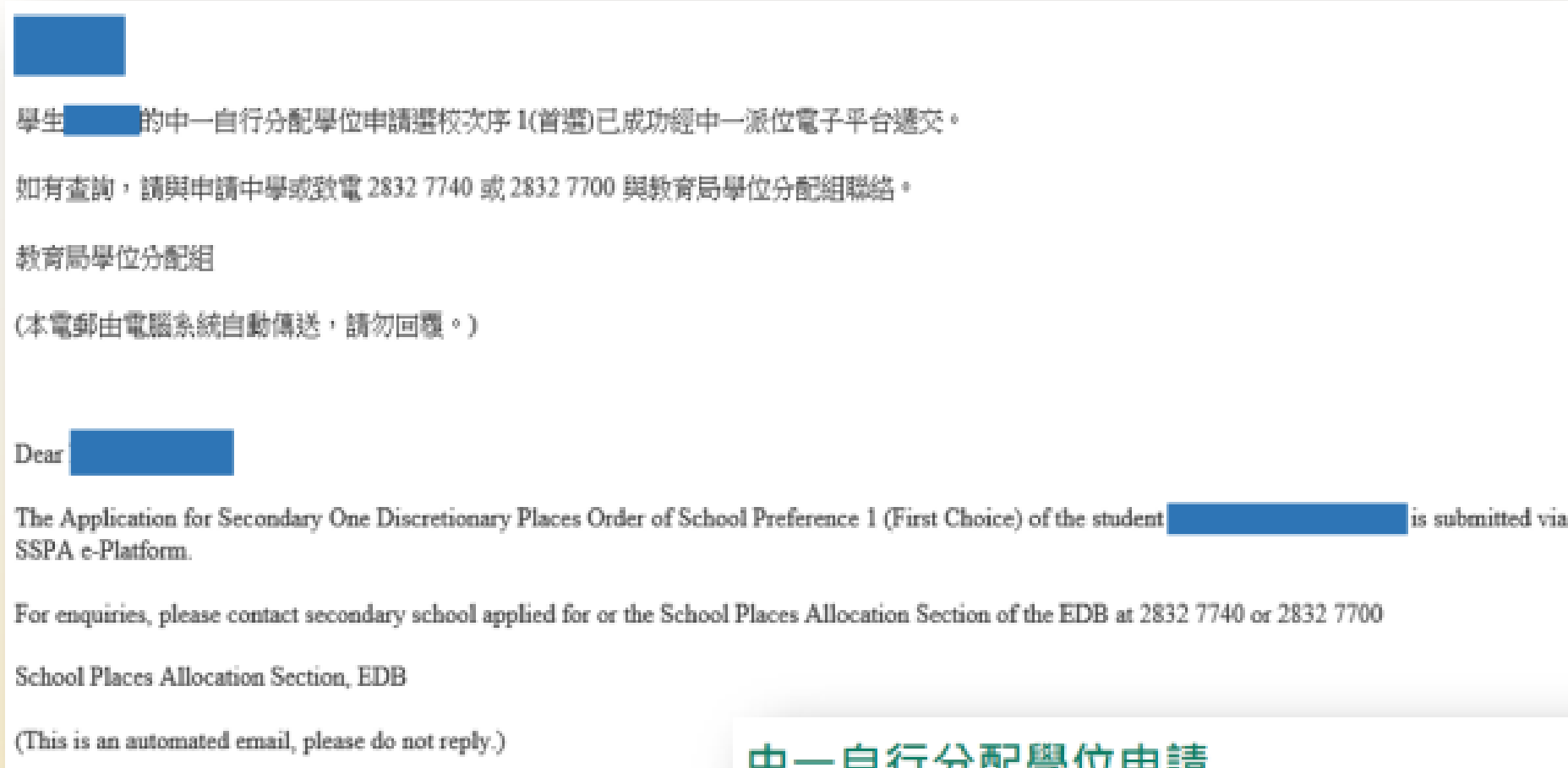

中一自行分配學位申請

[申請中一自行分配學位注意事項](#)

選校次序	狀況	提交日期
選校次序1 (首選)	已提交	DD.MM.YYYY HH:MM:SS

中一自行分配學位
選校次序2 (次選)

[現在申請](#)

- 重覆上述的程序以遞交另一個選校次序的申請

(b) 以紙本遞交申請

《中一自行分配學位申請表》(樣本)

由本局填寫 For Office Use ID C C. NO. 2025	教育局存根 EDB's Copy	學校存根 School's Copy	家長存根 Parent's Copy
教育局 Education Bureau 中學學位分配 Secondary School Places Allocation (SSPA) 2025/2025	教育局 Education Bureau 中學學位分配 Secondary School Places Allocation (SSPA) 2025/2025	教育局 Education Bureau 中學學位分配 Secondary School Places Allocation (SSPA) 2025/2025	教育局 Education Bureau 中學學位分配 SSPA 2025/2025
中一自行分配學位申請表 (只供向參加中學學位分配辦法的中學作申請用) Application Form for Secondary One Discretionary Place (Only for Application to Schools Participating in SSPA)	中一自行分配學位申請表 (只供向參加中學學位分配辦法的中學作申請用) Application Form for Secondary One Discretionary Place (Only for Application to Schools Participating in SSPA)	中一自行分配學位申請表 (只供向參加中學學位分配辦法的中學作申請用) Application Form for Secondary One Discretionary Place (Only for Application to Schools Participating in SSPA)	選校意願 (供申請中一自行分配學位用) School Preference (for S1 DP Application)
M1234567 117477UZ 50008 學生編號 Student Reference No. 申請編號 Application No. 小學編號 PAU	M1234567 117477UZ 50008 學生編號 Student Reference No. 申請編號 Application No. 小學編號 PAU	M1234567 117477UZ 50008 學生編號 Student Reference No. 申請編號 Application No. 小學編號 PAU	M1234567 117477UZ 50008 學生編號 Student Reference No. 申請編號 Application No. 小學編號 PAU
SEUNG CHN PO 常進步 6A 學生姓名 Name of Student 班級 Class	SEUNG CHN PO 常進步 6A 學生姓名 Name of Student 班級 Class	SEUNG CHN PO 常進步 6A 學生姓名 Name of Student 班級 Class	SEUNG CHN PO 常進步 6A 學生姓名 Name of Student 班級 Class
F 14/11/2013 性別 Sex 出生日期(日/月/年) Date of Birth (D/M/Y)	F 14/11/2013 性別 Sex 出生日期(日/月/年) Date of Birth (D/M/Y)	F 14/11/2013 性別 Sex 出生日期(日/月/年) Date of Birth (D/M/Y)	F 14/11/2013 性別 Sex 出生日期(日/月/年) Date of Birth (D/M/Y)
LUI KEE PRIMARY SCHOOL 就讀小學 Primary School Attending	LUI KEE PRIMARY SCHOOL 就讀小學 Primary School Attending	LUI KEE PRIMARY SCHOOL 就讀小學 Primary School Attending	LUI KEE PRIMARY SCHOOL 就讀小學 Primary School Attending
供家長填寫 To be Completed by Parent 申請中學名稱 Name of School Applied to	供家長填寫 To be Completed by Parent 申請中學名稱 Name of School Applied to	供家長填寫 To be Completed by Parent 申請中學名稱 Name of School Applied to	供家長填寫 To be Completed by Parent 申請中學名稱 Name of School Applied to
供中學專用 For Secondary School Use Only 學校編號 School Code 學校名稱及蓋章 School Name and Chop	供中學專用 For Secondary School Use Only 學校編號 School Code 學校名稱及蓋章 School Name and Chop	供中學專用 For Secondary School Use Only 學校編號 School Code 學校名稱及蓋章 School Name and Chop	選校次序 Order of School Preference 1 第1選擇

每名學生獲發兩份申請表(只適用於申請參加派位中學;不適用於申請非參加派位中學)

由本局填寫 For Office Use ID C C. NO. 2025	教育局存根 EDB's Copy	學校存根 School's Copy	家長存根 Parent's Copy
教育局 Education Bureau 中學學位分配 Secondary School Places Allocation (SSPA) 2025/2025	教育局 Education Bureau 中學學位分配 Secondary School Places Allocation (SSPA) 2025/2025	教育局 Education Bureau 中學學位分配 Secondary School Places Allocation (SSPA) 2025/2025	教育局 Education Bureau 中學學位分配 SSPA 2025/2025
中一自行分配學位申請表 (只供向參加中學學位分配辦法的中學作申請用) Application Form for Secondary One Discretionary Place (Only for Application to Schools Participating in SSPA)	中一自行分配學位申請表 (只供向參加中學學位分配辦法的中學作申請用) Application Form for Secondary One Discretionary Place (Only for Application to Schools Participating in SSPA)	中一自行分配學位申請表 (只供向參加中學學位分配辦法的中學作申請用) Application Form for Secondary One Discretionary Place (Only for Application to Schools Participating in SSPA)	選校意願 (供申請中一自行分配學位用) School Preference (for S1 DP Application)
M1234567 247063ZR 50008 學生編號 Student Reference No. 申請編號 Application No. 小學編號 PAU	M1234567 247063ZR 50008 學生編號 Student Reference No. 申請編號 Application No. 小學編號 PAU	M1234567 247063ZR 50008 學生編號 Student Reference No. 申請編號 Application No. 小學編號 PAU	M1234567 247063ZR 50008 學生編號 Student Reference No. 申請編號 Application No. 小學編號 PAU
SEUNG CHN PO 常進步 6A 學生姓名 Name of Student 班級 Class	SEUNG CHN PO 常進步 6A 學生姓名 Name of Student 班級 Class	SEUNG CHN PO 常進步 6A 學生姓名 Name of Student 班級 Class	SEUNG CHN PO 常進步 6A 學生姓名 Name of Student 班級 Class
F 14/11/2013 性別 Sex 出生日期(日/月/年) Date of Birth (D/M/Y)	F 14/11/2013 性別 Sex 出生日期(日/月/年) Date of Birth (D/M/Y)	F 14/11/2013 性別 Sex 出生日期(日/月/年) Date of Birth (D/M/Y)	F 14/11/2013 性別 Sex 出生日期(日/月/年) Date of Birth (D/M/Y)
LUI KEE PRIMARY SCHOOL 就讀小學 Primary School Attending	LUI KEE PRIMARY SCHOOL 就讀小學 Primary School Attending	LUI KEE PRIMARY SCHOOL 就讀小學 Primary School Attending	LUI KEE PRIMARY SCHOOL 就讀小學 Primary School Attending
供家長填寫 To be Completed by Parent 申請中學名稱 Name of School Applied to	供家長填寫 To be Completed by Parent 申請中學名稱 Name of School Applied to	供家長填寫 To be Completed by Parent 申請中學名稱 Name of School Applied to	供家長填寫 To be Completed by Parent 申請中學名稱 Name of School Applied to
供中學專用 For Secondary School Use Only 學校編號 School Code 學校名稱及蓋章 School Name and Chop	供中學專用 For Secondary School Use Only 學校編號 School Code 學校名稱及蓋章 School Name and Chop	供中學專用 For Secondary School Use Only 學校編號 School Code 學校名稱及蓋章 School Name and Chop	選校次序 Order of School Preference 2 第2選擇 SECOND CHOICE

■ 每份申請表共分為四聯，各聯均已預印學生的資料

The image displays four copies of the Secondary One Discretionary Place (S1 DP) application form for the year 2023/2025. Each form is pre-filled with student information: Student Reference No. M1234567, Application No. 117477UZ, PAU 50008, Student Name SHEUNG CHUN PO, Class 6A, Sex F, and Date of Birth 14/11/2013. The primary school attended is LUI KEE PRIMARY SCHOOL. The forms are labeled as follows:

- Education Bureau Copy (教育局存根):** The 'Name of School Applied to' field contains '呂祺中學' circled in red.
- School Copy (學校存根):** The 'Name of School Applied to' field contains '呂祺中學' circled in red.
- Parent's Copy (家長存根):** The 'Name of School Applied to' field contains '呂祺中學' circled in red.
- School Preference Copy (選校次序):** The 'Order of School Preference' section shows '1' as the first choice, with 'FIRST CHOICE' written below it.

↑
教育局
存根

↑
學校
存根

↑
家長
存根

↑
選校
次序

- 家長應根據選校意願，在申請表的各存根上，填上申請中學名稱
- 遞交方法：必須在申請日期內親自遞交（不接受郵寄）
- 在遞交申請前，家長應撕下及保留印有選校次序的第四聯（家長毋須向中學申明選校次序）

- 家長應把申請表的其餘三聯（保持完整），連同中學所需文件（例如由申請中學自定，並已填妥的校本申請表），親身交往申請的中學；請向學校出示學生的身份證明文件正本，以便申請中學作核對之用
- 經核實及確定學生的資料正確無誤後，中學會在申請表每一聯預留的空白位置上填上學校名稱、編號和蓋上校印
- 學校並會即時向申請人發回申請表的「家長存根」以作確認

由本局填寫 For Office Use ID C C_NO 2025

教育局存根 EDB's Copy

教育局 Education Bureau
中學學位分配 Secondary School Places Allocation (SSPA)
2023 / 2025

中一自行分配學位申請表 (只供向參加中學學位分配辦法的中學作申請用) Application Form for Secondary One Discretionary Place (Only for Application to Schools Participating in SSPA)			
M1234567	247063ZR	50008	
學生編號 Student Reference No.	申請編號 Application No.	小學編號 PAU	
SHEUNG CHUN PO	常進步	6A	
學生姓名 Name of Student	出生日期(日/月/年) Date of Birth (D/M/Y)		班別 Class
F	14/11/2013		
性別 Sex	就讀小學 Primary School Attending		
LUI KEE PRIMARY SCHOOL			
供家長填寫 To be Completed by Parent			
申請中學名稱 Name of School Applied to			
呂祺中學			
供中學專用 For Secondary School Use Only			
學校編號 School Code	學校名稱及蓋章 School Name and Chop		
001	呂祺中學		
	LUI KEE SECONDARY SCHOOL		

學校存根 School's Copy

教育局 Education Bureau
中學學位分配 Secondary School Places Allocation (SSPA)
2023 / 2025

中一自行分配學位申請表 (只供向參加中學學位分配辦法的中學作申請用) Application Form for Secondary One Discretionary Place (Only for Application to Schools Participating in SSPA)			
M1234567	247063ZR	50008	
學生編號 Student Reference No.	申請編號 Application No.	小學編號 PAU	
SHEUNG CHUN PO	常進步	6A	
學生姓名 Name of Student	出生日期(日/月/年) Date of Birth (D/M/Y)		班別 Class
F	14/11/2013		
性別 Sex	就讀小學 Primary School Attending		
LUI KEE PRIMARY SCHOOL			
供家長填寫 To be Completed by Parent			
申請中學名稱 Name of School Applied to			
呂祺中學			
供中學專用 For Secondary School Use Only			
學校編號 School Code	學校名稱及蓋章 School Name and Chop		
001	呂祺中學		
	LUI KEE SECONDARY SCHOOL		

家長存根 Parent's Copy

請參閱隨附的《申請中一自行分配學位家長須知》及本表背頁的注意事項 Please read the accompanying Notes for Parents on Application for Secondary One (S1) Discretionary Places (DP) and the Points to Note overleaf of this Form

教育局 Education Bureau
中學學位分配 Secondary School Places Allocation (SSPA)
2023 / 2025

中一自行分配學位申請表 (只供向參加中學學位分配辦法的中學作申請用) Application Form for Secondary One Discretionary Place (Only for Application to Schools Participating in SSPA)			
M1234567	247063ZR	50008	
學生編號 Student Reference No.	申請編號 Application No.	小學編號 PAU	
SHEUNG CHUN PO	常進步	6A	
學生姓名 Name of Student	出生日期(日/月/年) Date of Birth (D/M/Y)		班別 Class
F	14/11/2013		
性別 Sex	就讀小學 Primary School Attending		
LUI KEE PRIMARY SCHOOL			
供家長填寫 To be Completed by Parent			
申請中學名稱 Name of School Applied to			
呂祺中學			
供中學專用 For Secondary School Use Only			
學校編號 School Code	學校名稱及蓋章 School Name and Chop		
001	呂祺中學		
	LUI KEE SECONDARY SCHOOL		

申請表一經遞交，不可撤回、取消或更改選校次序

迦密愛禮信小學

中一自行選校心儀學校 (草擬)

姓名：_____ () 班別：_____

首選：_____

次選：_____

直資：_____ (若有)

_____ (若有)

請於 12 月 13 日(五)或之前交回班主任。

《中一自行分配學位申請表》(樣本)



12月18日才派發

12月13日(五)或之前交回學校

遞交申請注意事項

- 家長切勿同時經電子平台和以紙本申請表為同一名子女遞交重複申請
- 若家長重複遞交申請（即同時以紙本申請表及透過「中一派位電子平台」向同一所中學遞交載有相同申請編號的申請），該申請只會當作一個申請處理，所以重複申請並不會增加學生獲派該校的機會

中一自行分配學位申請
選校次序 1(首選)
(只適用於申請參加中學學位分配辦法的學校)

學生編號	B0084195
申請編號	99999950
學生中文姓名	常達步
學生英文姓名	SHEUNG CHUN PO
性別	男
出生日期	2013年11月17日
就讀小學	呂祺小學

選校次序
1
第 1 選擇
FIRST CHOICE

申請中學名稱
105 - 中西區- 呂祺第二中學

只會當作
一個申請
處理

遞交申請注意事項

- 家長切勿分別透過「中一派位電子平台」及以紙本申請表向兩所不同的中學遞交載有相同申請編號的申請，否則其子女的自行分配學位申請將會作廢

中一自行分配學位申請
選校次序 1(首選)
(只適用於申請參加中學學位分配辦法的學校)

學生編號	80084105
申請編號	99999950
學生中文姓名	黃偉鈞
學生英文姓名	SHEUNG CHUN PO
性別	男
出生日期	2013年11月17日
就讀小學	呂祺小學

選校次序 1(首選)
申請中學名稱

呂祺中學
LUI KEE SECONDARY SCHOOL

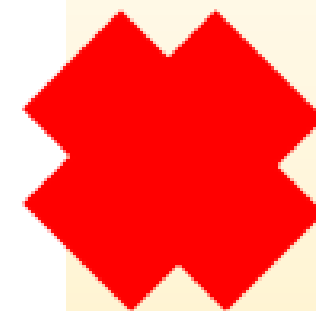

自行分配學位
申請將會作廢

- 家長請留意，無論有關申請是透過「中一派位電子平台」或以紙本申請表遞交，申請一經遞交，便不可撤回、取消或更改選校次序
- 為有效處理眾多申請，「中一派位電子平台」每次登入後的使用時限為30分鐘。請在30分鐘內完成申請程序。如有需要，家長可善用「儲存為草稿」的功能，在下次登入時繼續編輯有關申請

有關自行分配學位正取學生的通知安排

- 所有參加派位中學在完成處理自行分配學位的申請後，須於**2025年3月31日**透過書面及電話通知正取學生家長其子女已獲學校納入其自行分配學位正取學生名單
- 通知安排**不包括**備取及**落選**學生
- 獲通知家長**毋須**回覆有關中學是否接受學位
- 如家長已登記成為「中一派位電子平台」用戶，他們亦可於**同日上午10時起**透過電子平台查閱自行分配學位正取學生通知

通知書範本

（家長姓名） 先生／女士：

有關申請中一自行分配學位

謝謝 貴子弟 （學生姓名） 申請本校於 **2025** 年度中學學位分配辦法的自行分配學位（**2025** 年9月入讀中一）。本校已完成所有自行分配學位申請的甄選工作。現通知 閣下該生已成功申請本校的自行分配學位，因而獲納入本校的《自行分配學位正取學生名單》。請注意，此通知並不一定等同中一派位的最終派位結果，學生最終獲派的學校將於7月 **8**日與統一派位結果一併公布。家長毋須回覆本函。

如有疑問，可致電 （學校查詢電話號碼） 與本校職員（或指定職員／教師姓名）聯絡。

（學校名稱） 校長

（校長姓名） 謹啟

____年____月____日

有關自行分配學位正取學生的通知安排

- 有關安排屬**行政措施**，現行中學學位分配辦法機制和程序**並無改變**
 - ◆ 家長毋須向參加派位中學申明選校意願
 - ◆ 申請**一經遞交**，不可撤回、取消或更改選校次序
 - ◆ 所有獲派自行分配學位的學生均不會在統一派位階段獲派學位

有關自行分配學位正取學生的通知安排

- 教育局會按中學提交的《自行分配學位正取學生名單》，於4月初向每所參加派位小學發放該小學獲通知為自行分配學位正取學生的名單（名單不會包括相關中學的名稱及學生獲一所還是兩所學校甄選為正取學生）
- 所有學生會如常於7月獲通知中學學位分配辦法下的派位結果

非參加派位直資中學

- 如學生家長確認接受其中一所非參加派位直資中學的學位

- ◆ 簽署《家長承諾書》

- ◆ 遞交《小六學生資料表》正本

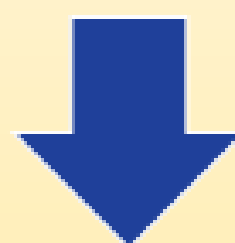

放棄其他政府資助中一學位
(即放棄透過中學學位分配辦法獲分配中一學位)

有關自行分配學位正取學生的通知安排

- 如同時獲參加派位中學通知為正取學生及獲非參加派位直資中學錄取，家長須於**2025年4月8日或之前**，決定是否保留該非參加派位直資中學的學位

有關自行分配學位正取學生的通知安排

- 如有關家長決定**保留**該非參加派位直資中學的學位，則毋須回覆有關參加派位中學是否接受學位，其子女會按現行機制最終**獲派該非參加派位直資中學**
- 有關正取學生的**自行分配學位**會被**取消**

有關自行分配學位正取學生的通知安排

- 如有關家長決定**放棄**該非參加派位直資中學的學位，須於**2025年4月8日或之前**通知該非參加派位直資中學，及取回已簽署的《家長承諾書》和《小六學生資料表》的正本
- 其子女會按現行機制最終**獲派參加派位中學的自行分配學位**

有關自行分配學位正取學生的通知安排

- 非參加派位直資中學可於4月底前按學校**候補名單錄取其他學生以填補空缺**
- 非參加派位直資中學須於**2025年4月底或以前**完成所有收生程序，將《**錄取的參加派位學生名單**》及已簽署的《**家長承諾書**》副本交回教育局

自行分配學位的配對

家長	學校	教育局
<p>一個選擇 (即選校次序1) 或 兩個選擇 (即選校次序1及2)</p>	<ul style="list-style-type: none">■ 參加派位中學的《自行分配學位正取／備取學生名單》■ 非參加派位直資中學的《錄取的參加派位學生名單》	<p>如學生不在《錄取的參加派位學生名單》</p> <ul style="list-style-type: none">■ 將家長的選校次序和學校的《自行分配學位正取／備取學生名單》作配對■ 按家長的選校次序分配學位

跨網派位申請

- 若因特殊原因，學生有實際需要更改學校網，家長應於**2025年2月底之前**連同有關證明文件，經子女就讀小學向教育局申請跨網派位
- 如學生獲准跨網派位，便會在獲批的新學校網參加統一派位乙部的學位分配
- 如家長已登記成為「中一派位電子平台」用戶並以「智方便+」綁定帳戶，除紙本申請表外，他們亦可透過「中一派位電子平台」遞交跨網派位申請

(a) 透過「中一派位電子平台」遞交申請

(b) 以紙本遞交申請

申請跨網派位

[家長/監護人填表須知](#)

如貴子弟： 202X年X月XX日至202X年X月XX日 (學向教育局申請跨網派位)。
在填寫申請： 202X年X月XX日至202X年X月XX日
申請日期：
- 第一批：2023年08月15日 至 2024年01月05日
- 最後一批：2024年02月05日 至 2023年03月04日

[現在申請](#)

2023/2025 年中學聯合分網 Secondary School Places Allocation 2023/2025
2023/2025 年中學聯合分網 Application Form for Cross-Net Admission

請於遞交前填妥此表格，並帶同有關證明文件。
Please fill in details correctly before submitting the form.

致：(請填寫學校名稱) _____ (學校名稱)
To: (Please complete the school name) _____ (School Name)

此表格適用於申請跨網派位。請於遞交前填妥此表格。
This form is for applying for cross-net admission. Please fill in details correctly before submitting the form.

學生姓名 (Student Name)	英文姓名 (English Name)
申請人姓名 (Applicant Name)	英文姓名 (English Name)
申請人與學生關係 (Relationship)	申請人與學生關係 (Relationship)
申請人地址 (Address)	申請人地址 (Address)
申請日期 (Date)	申請日期 (Date)

申請人簽署 (Applicant's Signature) _____ 日期 (Date) _____

查詢

網址

教育局 (<https://www.edb.gov.hk>) :

主頁 > 教育制度及政策 > 小學及中學教育 >
學位分配 > 中學學位分配辦法

電話

一般查詢 2832 7740 / 2832 7700

地址

九龍九龍塘沙福道19號教育局九龍塘教育服務
中心西座平台

THANK
😊 YOU

