

# 迦密愛禮信小學

小六家長會  
中學學位分配辦法  
自行分配學位  
2025年12月6日(星期六)



# 中學學位分配辦法



## 自行分配學位

**申請日期：**

**2026年1月2日至16日**

**不多於30%中一學位**

**不受校網限制(全港)**

**可申請不多於兩所中學**



## 統一派位

**申請日期：**

**5月初經就讀小學交回**

**約65%中一學位**

**甲部**

- 不受校網限制(全港)
- 可申請**不多於三所**中學

**乙部**

- 按學校網的選擇**最多30所**中學

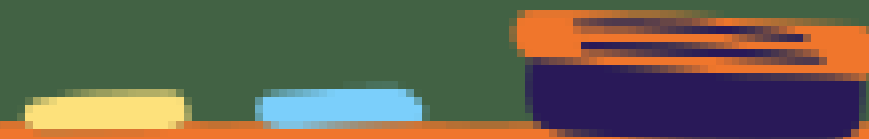

# 學位的百分比

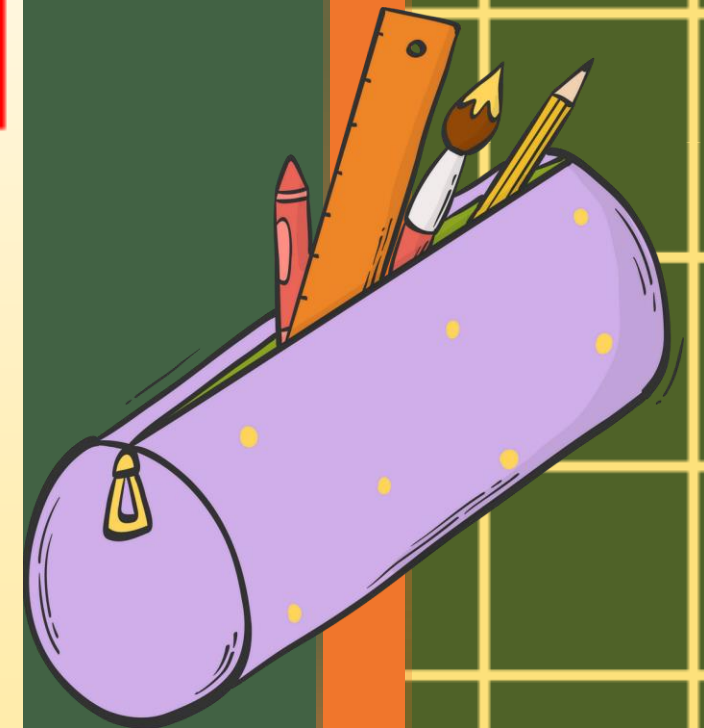
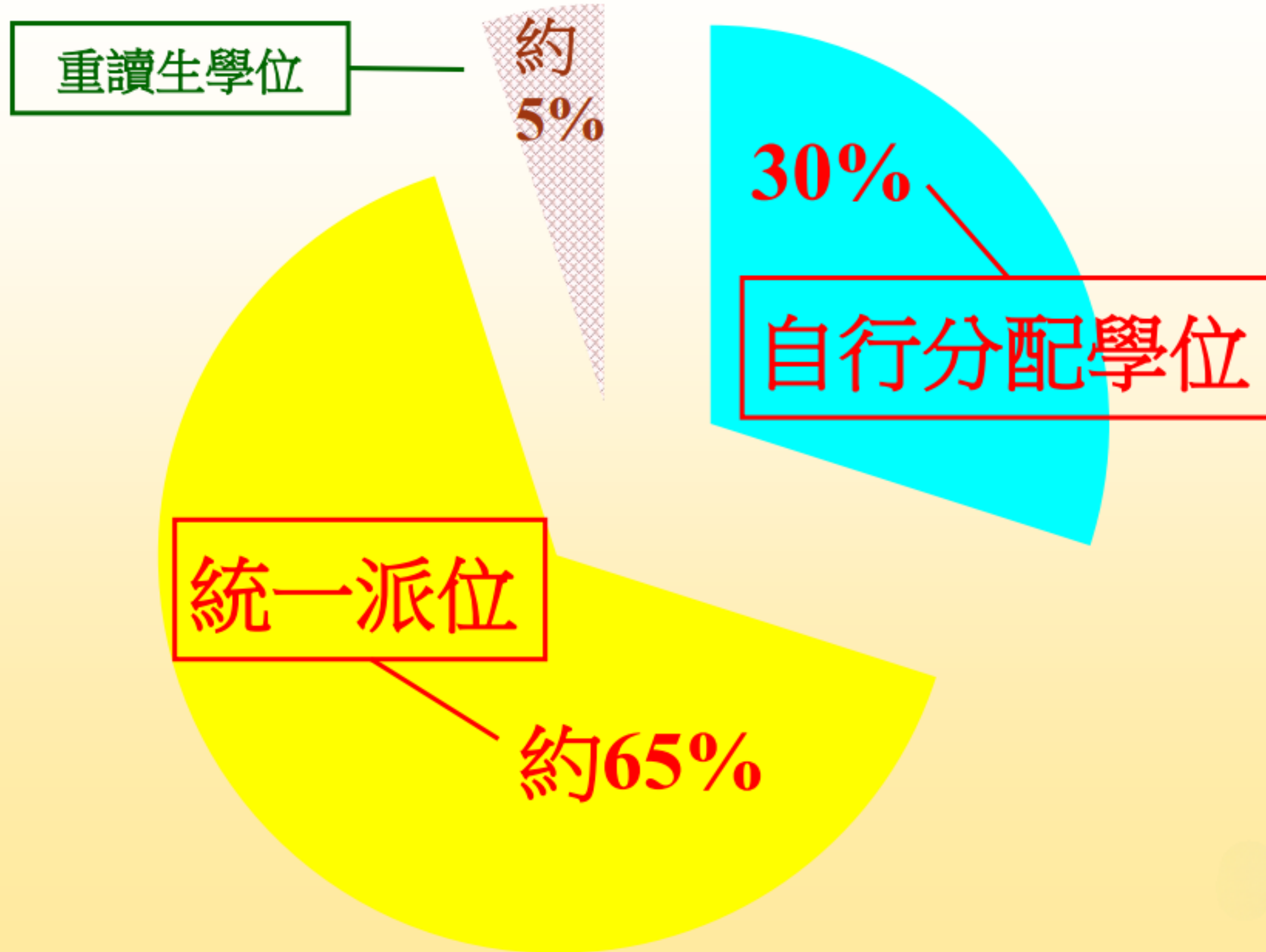

除了可申請不多於兩所中學外，還可申請：

**1.賽馬會體藝中學**

**(2026年1月2至20日交申請到體藝中學)**

**(選修視覺藝術或體育)**

**\*先取錄；如取錄，其他兩間不分配**

**2. 非參加派位直資中學(數目不限制)**

**3. 私立中學(數目不限制)**



# 不參加派位的直資中學

**申請日期：一般於9月至12月之間**

**留意心儀學校網頁公佈**

**100%自行收生**

**申請數目無限制**

**可跨區申請學校**

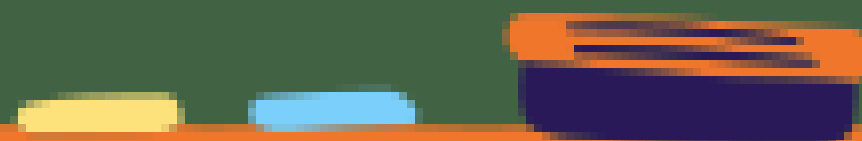

# 中學學位分配辦法



## 自行分配學位

**中學自行訂定  
收生準則及比重  
自行取錄學生  
教育局協調及監察**

## 統一派位

**教育局按照以下準則分配學位**

- 1. 學生派位組別**
- 2. 學生選校意願**
- 3. 隨機編號**







已派發

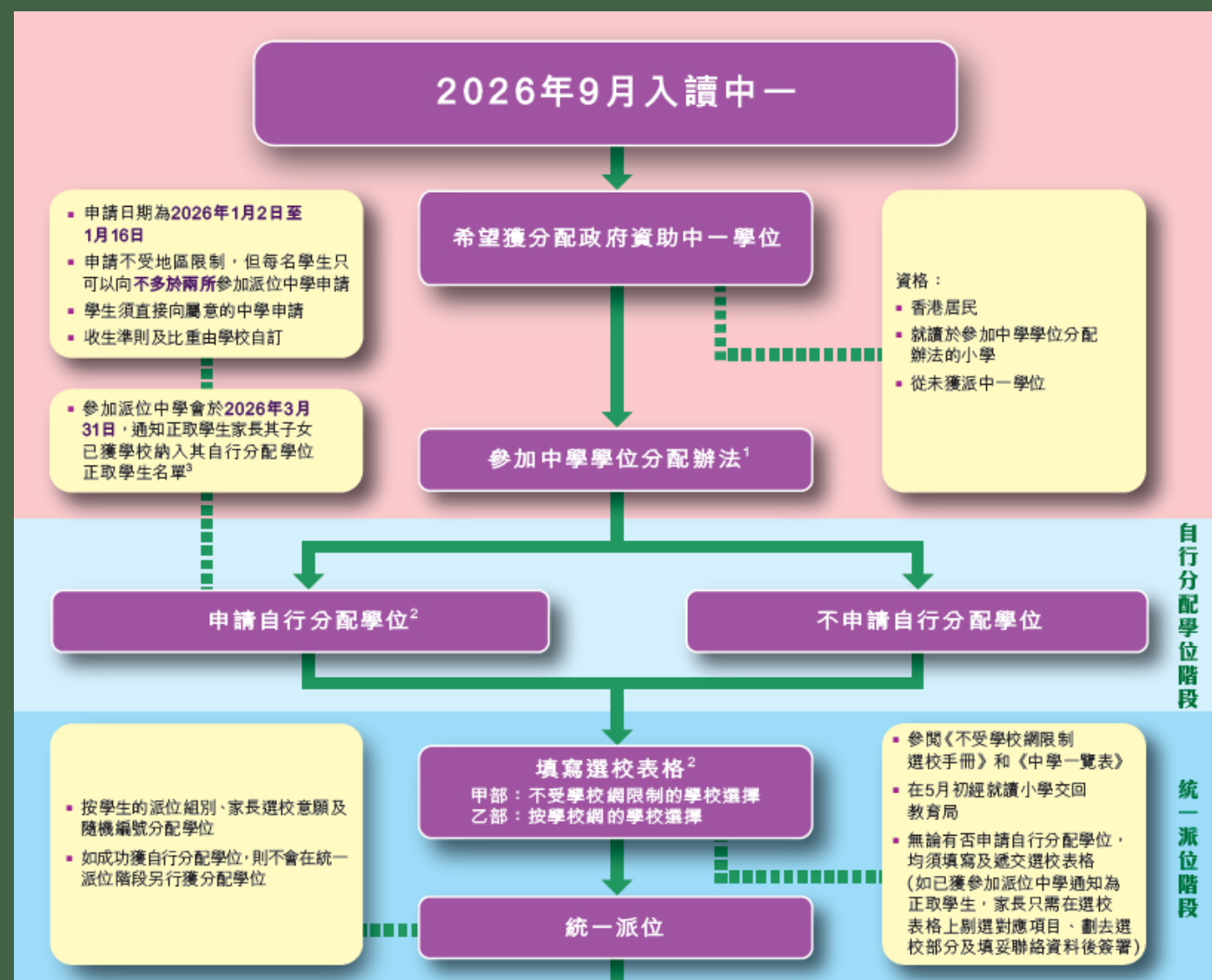



[主頁](#) > [教育制度及政策](#) > [小學及中學教育](#) > [學位分配](#) > [中學學位分配辦法](#) > [內容](#)

## 中學學位分配辦法內容

**2026年9月入讀中一**

適用於參加中學學位分配辦法的學生

( 在參加中學學位分配辦法小學就讀的六年級學生 )

一般資料





**申請中一自行分配學位手冊**  
**全港官立、資助及**  
**參加派位直資中學名單**  
**\*家長也可於教育局網頁查閱網頁版**



# 中學概覽2025/2026 (分區印製)

## 包括區內參加中學派位的官立、資助、按位津貼及直資中學名單

學校收到實體書後，將會隨即派發



# 中學自行分配學位收生原則

- 根據自行訂定的收生準則及比重
- 準則必須公平、公正、公開及合乎教育原則
- 學校可設面試，但不得設筆試（包括電腦或問卷形式）

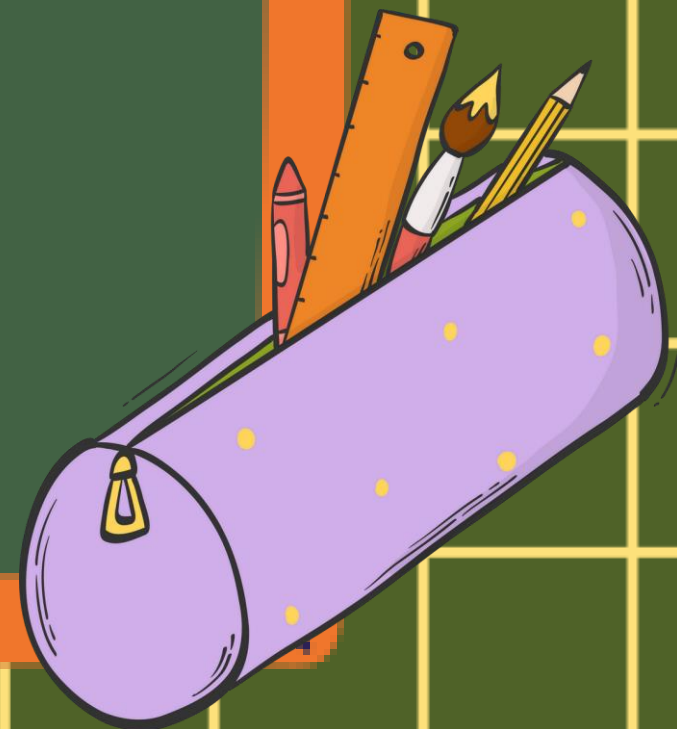

# 認識心儀中學

1. 學校類別(官立、資助、直資)
2. 辦學理事、傳統特色、宗教等因素
3. 收生準則及比重
4. 教學語言政策、學生支援
5. 班級結構、發展及運作等
6. 交通位置、收費、高中選修科目

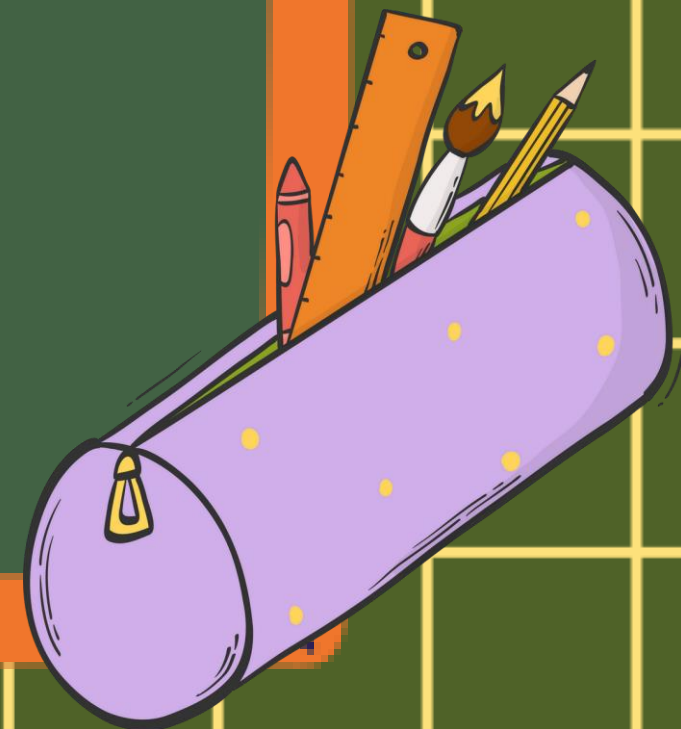



# 小學呈報學生校內成績

中文

**9**

英文

**9**

數學

**9**

常識

**6**

視藝

**3**

音樂

**2**

倫宗

**2**

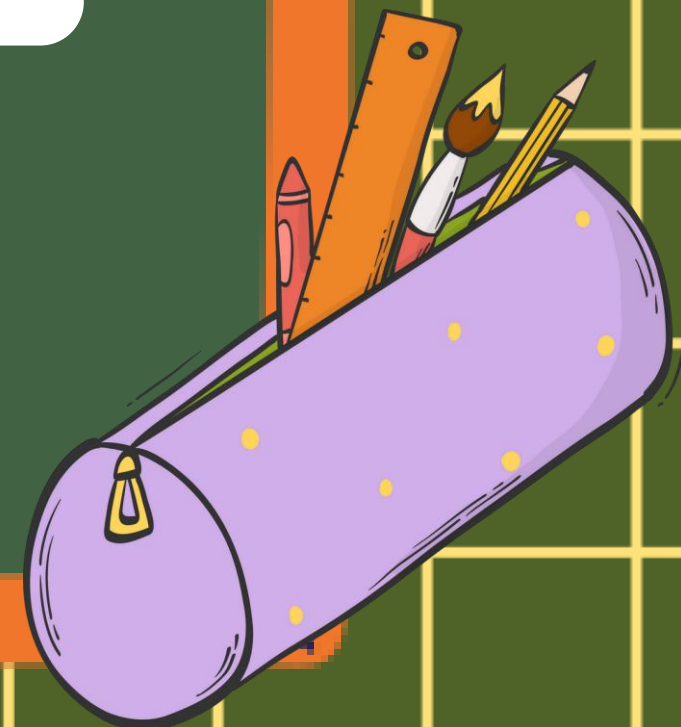

# 小學呈報學生校內成績

五年級  
(考試三)

六年級  
(考試一)

六年級  
(考試二)

- 三次成績比重相同
- 首兩次呈分試對升中自行分配學位有影響
- 結合三次呈分試，影響統一派位組別

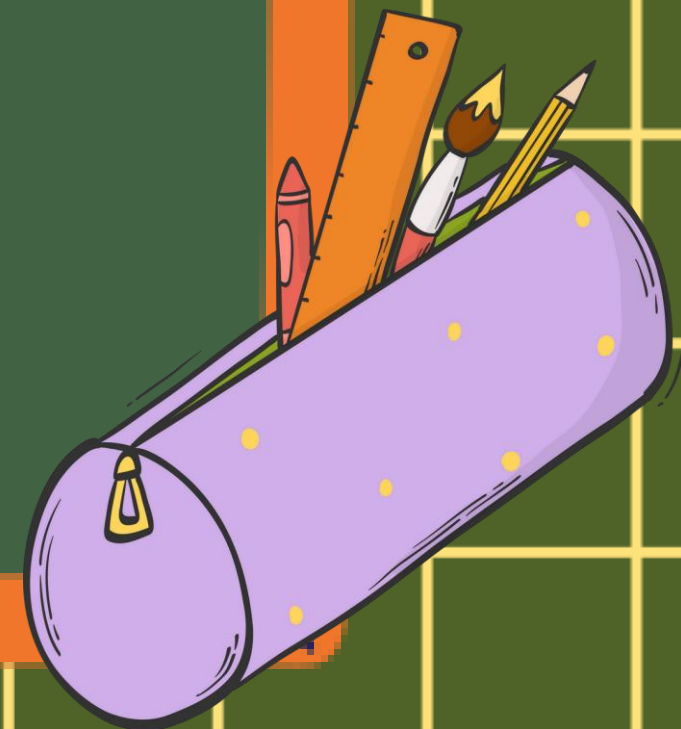

# 自行分配學位正取學生的通知安排

---

- 參加派位中學將於2026年3月31日透過書面（例如信件或電郵）及電話通知正取學生家長其子女已獲學校納入其自行分配學位正取學生名單
- 通知安排不包括備取及落選學生

# 自行分配學位正取學生的通知安排

---

- 獲通知家長毋須回覆有關中學是否接受學位
- 如家長已登記成為「中一派位電子平台」用戶，他們亦可於同日上午10時起透過電子平台查閱自行分配學位正取學生通知



# 自行分行學位正取學生結果（家長桌面）

## 自行分配學位正取學生名單

派位年度 2026

學生編號

學生姓名

性別

就讀小學

### 選校次序1

獲納入其《自行分配學位正取學生名單》

地址

查詢電話

網址 

### 選校次序2

獲納入其《自行分配學位正取學生名單》

地址

查詢電話

網址 

### 賽馬會體藝中學

未獲納入申請中學的《自行分配學位正取學生名單》

參加派位中學

賽馬會體藝中學（如適用）

# 自行分行學位正取學生結果（家長桌面）

## 自行分配學位正取學生名單

派位年度

2026

學生編號

學生姓名

性別

就讀小學

未獲納入申請中學的《自行分配學位正取學生名單》

### 注意事項

通知安排屬行政措施，現行中學學位分配辦法機制和程序並無改變。參加派位中學向家長發出的通知並非正式的派位結果，家長毋須即時到有關中學辦理入學註冊手續。待2026年7月7日 中一派位結果正式公布後，家長會獲發《派位證》和《入學註冊證》，屆時須在指定註冊日期內到獲派中學辦理註冊手續。

# 自行分配學位正取學生通知書範本

---

（家長姓名） 先生／女士：

## 有關申請中一自行分配學位

謝謝 貴子弟 （學生姓名） 申請本校於 2026 年度中學學位分配辦法的自行分配學位（2026 年9月入讀中一）。本校已完成所有自行分配學位申請的甄選工作。現通知 閣下該生已成功申請本校的自行分配學位，因而獲納入本校的《自行分配學位正取學生名單》。請注意，此通知並不一定等同中一派位的最終派位結果，學生最終獲派的學校將於7月7日與統一派位結果一併公布。家長毋須回覆本函。

如有疑問，可致電 （學校查詢電話號碼） 與本校職員（或指定職員／教師姓名）聯絡。

（學校名稱） 校長

（校長姓名） 謹啟

\_\_\_\_年\_\_\_\_月\_\_\_\_日

## 不參加派位的直接資助計劃中學 ( 非參加派位直資中學 )

- 如學生家長確認接受其中一所非參加派位直資中學的學位
  - ◆ 簽署 《家長承諾書》
  - ◆ 遞交 《小六學生資料表》 正本



放棄其他政府資助中一學位  
( 即放棄透過中學學位分配辦法獲分配中一學位 )



# 通知安排下可能出現的情況\*

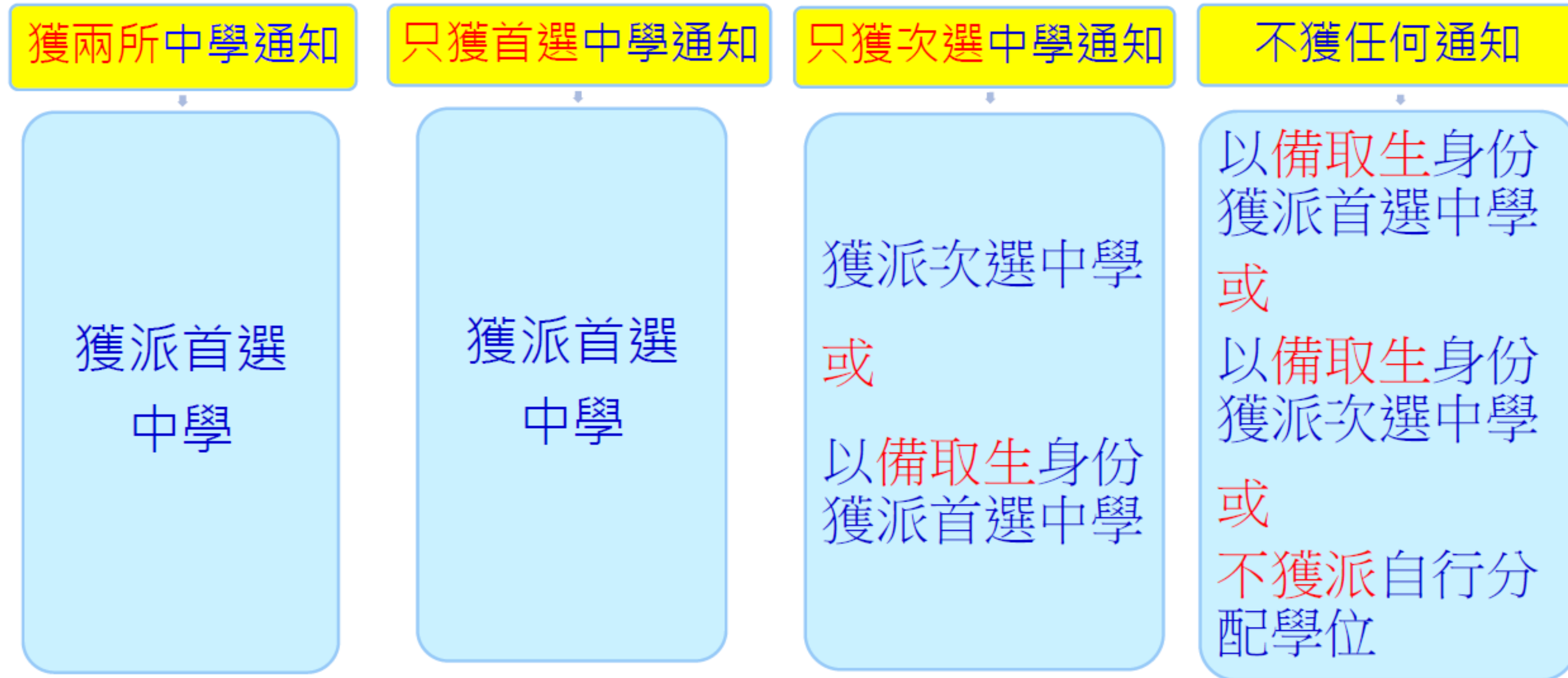

\*只適用於沒有接受非參加派位直資中學的學位，以及沒有獲賽馬會體藝中學錄取的情況

# 獲參加派位中學通知為正取學生的家長

家長



✗ 子女沒有獲非參加  
派位直資中學錄取

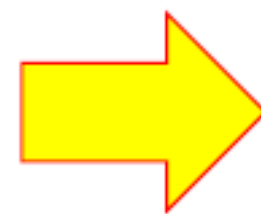

毋須作出回應

✓ 獲非參加派位  
直資中學錄取

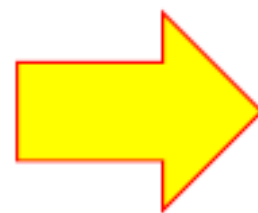

決定是否保留  
非參加派位直資  
中學的學位

## 獲參加派位中學通知為正取學生的家長



決定是否保留  
非參加派位直資  
中學的學位

決定保留  
自行分配學位

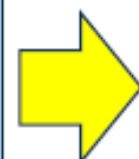

2026年4月10日或之前

- 通知非參加派位直資中學
- 取回已簽署的《家長承諾書》和《小六學生資料表》正本

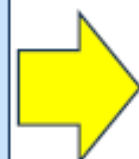

獲派自行  
分配學位

決定保留  
非參加派位直  
資中學的學位



毋須  
回覆有關參加  
派位中學是否  
接受學位



自行分配  
學位  
→ 取消

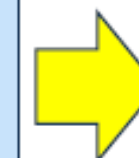

獲派  
非參加派位  
直資中學

# 先後次序

---

1

2

3

非參加派位直資中學 > 賽馬會體藝中學 > 自行分配學位



# 校內成績的調整機制

---

- 電腦首先將學生在小五下學期及小六上、下學期的校內成績標準化
- 再以學校2018年及2024年「中一入學前測驗」抽樣成績的平均成績調整



# 問與答

---

問： 參考過往派位年度的學生分組概況資料及學生的校內成績 / 名次，學校能否在選校時精準地預測個別學生的派位組別？



# 問與答



答：

- 所有參加中一派位小學呈交其學生的小五下學期及小六上、下學期的校內成績後，電腦將透過**機制調整**有關學生的校內成績
- 在**確定全港及各學校網內最終參加派位的人數**後，電腦將執行統一派位程序
- 學生的全港及學校網**派位組別**只會在電腦開始執行派位程序時才**劃分**



# 問與答



答:



- 只參照學生的校內成績 / 名次及過往同校學生的學術表現，並不可能精準地預測個別學生的派位組別
- 學生實際的派位組別與學校或家長所預測的或有不同。學校需提醒家長在參考有關選校資料時，務須審慎



# 問與答

---



問： 如獲准跨網派位，學生在新學校網的派位組別是否不變？



## 問與答



答：獲准跨網派位的學生會以原屬學校網小學經調整後的校內成績，與新學校網的學生經調整後的校內成績比較，以決定該生在新學校網內所屬的派位組別。換言之，該生在原屬學校網的學校網派位組別與其在新學校網的學校網派位組別有可能不同。至於學生所屬的全港派位組別，則不會因獲准跨網派位而有所不同。



# 中一電子平台

(13/11已派啟動碼)

# 中一派位電子平台概覽

- 一般而言，在家長 / 監護人建立帳戶後（即家長 / 監護人以其「智方便+」 / 「智方便」綁定學生的中一派位電子平台帳戶），帳戶的連繫便不能更改
- 家長如有多於一名子女參加同一年度的中一派位，應先以其中一名子女的資料建立帳戶，然後再於電子平台加入另一名子女的資料，無需重複登記

帳戶類別	跨網派位申請 (十二月至二月)	自行分配學位的申請 (一月)	自行分配學位 正取生通知 (三月底)	統一派位階段 選校 (四月 – 五月)	派位結果公布 (七月)
智方便+	✓	✓	✓	✓	✓
智方便	✗	✗	✓	✗	✓

\*有關中一派位電子平台的用戶介面只供參考，或會因應系統發展而作出修改。

# 透過電子平台遞交自行分配學位申請

## ●步驟1：選擇遞交自行分配學位申請的選校次序

**eSSPA**  
中一派位電子平台  
2024/2026年度

學生  
[Redacted]  
學生編號  
[Redacted]

2.1.2026 - 16.1.2026 **現在申請**  
自行分配學位申請

31.3.2026 - 31.8.2026  
自行分配學位正取學生通知

9.4.2026 - 6.5.2026  
統一派位申請

7.7.2026 - 31.8.2026  
中學學位分配辦法派位結果

其他申請 **現在申請**  
跨網派位申請

中一自行分配學位申請

中一自行分配學位  
選校次序**1** (首選)

**現在申請**

中一自行分配學位  
選校次序**2** (次選)

**現在申請**

家長請留意，無論有關申請是以紙本還是透過「中一派位電子平台」遞交，申請一經遞交，便不可撤回、取消或更改選校次序。

本年度自行分配學位申請日期為2026年1月2日至1月16日。參加中學學位分配辦法的中學將於2026年3月31日透過書面及電話通知所有正取學生的家長其子女已獲學校納入其自行分配學位正取學生名單。

\*有關中一派位電子平台的用戶介面只供參考，或會因應系統發展而作出修改。



# 透過電子平台遞交自行分配學位申請

## ● 步驟 2：選擇申請中學名稱

➤ 按不同的篩選準則選擇學校

### 中一自行分配學位申請

#### 選校次序 1(首選)

(只適用於申請參加中學學位分配辦法的學校)

學生編號	
申請編號	373574WD
學生中文姓名	
學生英文姓名	
性別	男
出生日期	
就讀小學	

#### 選校次序 1(首選)

申請中學名稱

🔍 按學校編號 / 學校名稱搜尋

📘 申請中一自行分配學位注意事項

📖 參加2024/2026年度中學學位分配辦法的學校名單

### 參加2024/2026年度中學學位分配辦法的學校名單

學校網	請選擇
學校編號	
學校名稱	
學校類別	請選擇
資助類別	請選擇
宗教	請選擇

搜尋

重設

### 參加2024/2026年度中學學位分配辦法的學校名單

< 重新搜尋

尋找到 12 所學校

#### HONG KONG SECONDARY SCHOOL 香港中學

學校網	灣仔區	學校編號
學校類別		
資助類別	資助	999
宗教	佛教	
中一自行分配學位40數目		

加入選擇

#### LUI KEI SECONDARY SCHOOL 呂祺中學

學校網	灣仔區	學校編號
學校類別		
資助類別	官立	998
中一自行分配學位40數目		

加入選擇

把學校加進選擇內

\*有關中一派位電子平台的用戶介面只供參考，或會因應系統發展而作出修改。

# 透過電子平台遞交自行分配學位申請

問：當家長收到智方便發出的電郵，是否代表已完成申請程序？

答：不是。當家長完成數碼簽署後，智方便會發出電郵通知，然而該申請仍未遞交至擬申請中學。家長必須在電子平台按“確認及提交”，收到電子平台發出的電郵後才代表成功遞交。



智方便發出的電郵  
**尚未完成**申請程序

常歡樂，

您剛才透過智方便簽署了「中一派位電子平台」的文件。

請勿回覆此電子郵件。

如你想聯絡我們，可致電 (852) 182 123 或電郵至 [enquiry@iamsmart.gov.hk](mailto:enquiry@iamsmart.gov.hk)。

本電郵(連同附加檔案)僅供預定的收件人閱讀，內容可能包括只有指定收件人才有權接收的資料。如你並非原定的收件人，你不得使用、保留、披露、複製、列印、轉發或發放本電郵。如因錯誤致令你收到本電郵，請從你的電腦系統中刪除本電郵(包括附加檔案)。

致 [REDACTED]

學生 [REDACTED] 的中一自行分配學位申請選校次序1(首選)已成功經中一派位電子平台遞交。家長可以於中一派位電子平台內查閱及列印已成功遞交的申請紀錄。

如有查詢，請與申請中學或致電2832 7740或2832 7700與教育局學位分配組聯絡。

教育局學位分配組

(本電郵由電腦系統自動傳送，請勿回覆。)

電子平台發出的電郵  
完成申請程序

Dear [REDACTED]

The Application for Secondary One Discretionary Places Order of School Preference 1 (First Choice) of the student [REDACTED] is submitted via SSPA e-Platform. Parents may also view and print the application submission record on SSPA e-Platform.

For enquiries, please contact secondary school applied for or the School Places Allocation Section of the EDB at 2832 7740 or 2832 7700.

School Places Allocation Section, EDB

(This is an automated email, please do not reply.)

\*有關中一派位電子平台的用戶介面只供參考，或會因應系統發展而作出修改。

紙本申請



# 紙本申請表

## 《中一自行分配學位申請表》（樣本）

教育局 Education Bureau  
中學學位分配 Secondary School Places Allocation (SSPA)  
2024/2026

中一自行分配學位申請表  
(只供向參加中學學位分配辦法的中學作申請用)  
Application Form for Secondary One Discretionary Place  
(Only for Application to Schools Participating in SSPA)

M1234567 117477UZ 50008  
學生編號 Student Reference No. 申請編號 Application No. 小學編號 PAU  
SHEUNG CHUN PO 常進步 6A  
學生姓名 Name of Student  
F 14/11/2011  
性別 Sex 出生日期(日/月/年) Date of Birth (D/M/Y)  
LUI KEE SCHOOL  
就讀小學 Primary School Attending  
供家長填寫 To be Completed by Parent  
申請中學名稱 Name of School Applied to

供中學專用 For Secondary School Use Only  
學校編號 School Code  
學校名稱及蓋章 School Name and Chop

教育局 Education Bureau  
中學學位分配 Secondary School Places Allocation (SSPA)  
2021/2023

中一自行分配學位申請表  
(只供向參加中學學位分配辦法的中學作申請用)  
Application Form for Secondary One Discretionary Place  
(Only for Application to Schools Participating in SSPA)

M1234567 117477UZ  
學生編號 Student Reference No. 申請編號 Application No.  
SHEUNG CHUN PO 常進步  
學生姓名 Name of Student  
F 14/11/2011  
性別 Sex 出生日期(日/月/年) Date of Birth (D/M/Y)  
LUI KEE SCHOOL  
就讀小學 Primary School Attending  
供家長填寫 To be Completed by Parent  
申請中學名稱 Name of School Applied to

供中學專用 For Secondary School Use Only  
學校編號 School Code  
學校名稱及蓋章 School Name and Chop

教育局 Education Bureau  
中學學位分配 Secondary School Places Allocation (SSPA)  
2021/2023

中一自行分配學位申請表  
(只供向參加中學學位分配辦法的中學作申請用)  
Application Form for Secondary One Discretionary Place  
(Only for Application to Schools Participating in SSPA)

M1234567 117477UZ  
學生編號 Student Reference No. 申請編號 Application No.  
SHEUNG CHUN PO 常進步  
學生姓名 Name of Student  
F 14/11/2011  
性別 Sex 出生日期(日/月/年) Date of Birth (D/M/Y)  
LUI KEE SCHOOL  
就讀小學 Primary School Attending  
供家長填寫 To be Completed by Parent  
申請中學名稱 Name of School Applied to

供中學專用 For Secondary School Use Only  
學校編號 School Code  
學校名稱及蓋章 School Name and Chop

教育局 Education Bureau  
中學學位分配 SSPA  
2021/2023

選校次序  
(供申請中一自行分配學位用)  
School Preference  
(for S1 DP Application)

M1234567  
117477UZ  
申請編號 Application No.  
供家長填寫  
To be Completed by Parent  
申請中學名稱  
Name of School Applied to

選校次序  
Order of School Preference  
1  
第1選擇  
FIRST CHOICE

每名學生獲發兩份申請表（只適用於申請參加派位中學；不適用於申請非參加派位中學）

教育局 Education Bureau  
中學學位分配 Secondary School Places Allocation (SSPA)  
2024/2026

中一自行分配學位申請表  
(只供向參加中學學位分配辦法的中學作申請用)  
Application Form for Secondary One Discretionary Place  
(Only for Application to Schools Participating in SSPA)

M1234567 247063ZR 50008  
學生編號 Student Reference No. 申請編號 Application No. 小學編號 PAU  
SHEUNG CHUN PO 常進步 6A  
學生姓名 Name of Student  
F 14/11/2011  
性別 Sex 出生日期(日/月/年) Date of Birth (D/M/Y)  
LUI KEE SCHOOL  
就讀小學 Primary School Attending  
供家長填寫 To be Completed by Parent  
申請中學名稱 Name of School Applied to

供中學專用 For Secondary School Use Only  
學校編號 School Code  
學校名稱及蓋章 School Name and Chop

教育局 Education Bureau  
中學學位分配 Secondary School Places Allocation (SSPA)  
2021/2023

中一自行分配學位申請表  
(只供向參加中學學位分配辦法的中學作申請用)  
Application Form for Secondary One Discretionary Place  
(Only for Application to Schools Participating in SSPA)

M1234567 247063ZR  
學生編號 Student Reference No. 申請編號 Application No.  
SHEUNG CHUN PO 常進步  
學生姓名 Name of Student  
F 14/11/2011  
性別 Sex 出生日期(日/月/年) Date of Birth (D/M/Y)  
LUI KEE SCHOOL  
就讀小學 Primary School Attending  
供家長填寫 To be Completed by Parent  
申請中學名稱 Name of School Applied to

供中學專用 For Secondary School Use Only  
學校編號 School Code  
學校名稱及蓋章 School Name and Chop

教育局 Education Bureau  
中學學位分配 Secondary School Places Allocation (SSPA)  
2021/2023

中一自行分配學位申請表  
(只供向參加中學學位分配辦法的中學作申請用)  
Application Form for Secondary One Discretionary Place  
(Only for Application to Schools Participating in SSPA)

M1234567 247063ZR  
學生編號 Student Reference No. 申請編號 Application No.  
SHEUNG CHUN PO 常進步  
學生姓名 Name of Student  
F 14/11/2011  
性別 Sex 出生日期(日/月/年) Date of Birth (D/M/Y)  
LUI KEE SCHOOL  
就讀小學 Primary School Attending  
供家長填寫 To be Completed by Parent  
申請中學名稱 Name of School Applied to

供中學專用 For Secondary School Use Only  
學校編號 School Code  
學校名稱及蓋章 School Name and Chop

教育局 Education Bureau  
中學學位分配 SSPA  
2021/2023

選校次序  
(供申請中一自行分配學位用)  
School Preference  
(for S1 DP Application)

M1234567  
247063ZR  
申請編號 Application No.  
供家長填寫  
To be Completed by Parent  
申請中學名稱  
Name of School Applied to

選校次序  
Order of School Preference  
2  
第2選擇  
SECOND CHOICE



兩份《中一自行分配學位申請表》的選校次序為隨機編印



由本局填寫 For Office Use ID C C NO 2026

教育局存根 EDB's Copy

教育局 Education Bureau  
中學學位分配 Secondary School Places Allocation (SSPA)  
2024/2026

中一自行分配學位申請表  
(只供向參加中學學位分配辦法的中學作申請用)  
Application Form for Secondary One Discretionary Place  
(Only for Application to Schools Participating in SSPA)

M1234567 117477UZ 50008  
學生編號 Student Reference No. 申請編號 Application No. 小學編號 PAU

SHEUNG CHUN PO 常進步 6A  
學生姓名 Name of Student 班別 Class

F 14/11/2014  
性別 Sex 出生日期(日/月/年) Date of Birth (D/M/Y)

LUI KEE SCHOOL  
就讀小學 Primary School Attending

供家長填寫 To be Completed by Parent  
申請中學名稱 Name of School Applied to  
**呂祺中學**

供中學專用 For Secondary School Use Only  
學校編號 School Code 學校名稱及蓋章 School Name and Chop

教育局  
存根

由中學撕下 To be detached by secondary school

教育局 Education Bureau  
中學學位分配 Secondary School Places Allocation (SSPA)  
2024/2026

中一自行分配學位申請表  
(只供向參加中學學位分配辦法的中學作申請用)  
Application Form for Secondary One Discretionary Place  
(Only for Application to Schools Participating in SSPA)

M1234567 117477UZ  
學生編號 Student Reference No. 申請編號 Application No.

SHEUNG CHUN PO 常進步  
學生姓名 Name of Student

F 14/11/2014  
性別 Sex 出生日期(日/月/年) Date of Birth (D/M/Y)

LUI KEE SCHOOL  
就讀小學 Primary School Attending

供家長填寫 To be Completed by Parent  
申請中學名稱 Name of School Applied to  
**呂祺中學**

供中學專用 For Secondary School Use Only  
學校編號 School Code 學校名稱及蓋章 School Name and Chop

學校  
存根

請參閱隨附的《申請中一自行分配學位家長須知》及  
本表背頁的注意事項 Please read the accompanying Notes  
for Parents on Application for Secondary One (S1) Discretionary  
Places (DP) and the Points to Note overleaf of this Form

家長存根 Parent's Copy

教育局 Education Bureau  
中學學位分配 Secondary School Places Allocation (SSPA)  
2024/2026

中一自行分配學位申請表  
(只供向參加中學學位分配辦法的中學作申請用)  
Application Form for Secondary One Discretionary Place  
(Only for Application to Schools Participating in SSPA)

M1234567 117477UZ  
學生編號 Student Reference No. 申請編號 Application No.

SHEUNG CHUN PO 常進步  
學生姓名 Name of Student

F 14/11/2014  
性別 Sex 出生日期(日/月/年) Date of Birth (D/M/Y)

LUI KEE SCHOOL  
就讀小學 Primary School Attending

供家長填寫 To be Completed by Parent  
申請中學名稱 Name of School Applied to  
**呂祺中學**

供中學專用 For Secondary School Use Only  
學校編號 School Code 學校名稱及蓋章 School Name and Chop

家長  
存根

家長在申請前必須撕下及保留此部分  
Parent must detach this part for retention before  
application

教育局 Education Bureau  
中學學位分配 SSPA  
2024/2026

選校意願  
(供申請中一自行分配學位用)  
School Preference  
(for S1 DP Application)

M1234567  
學生編號 Student Reference No.

117477UZ  
申請編號 Application No.

供家長填寫  
To be Completed by Parent  
申請中學名稱  
Name of School Applied to  
**呂祺中學**

選校次序  
Order of School Preference  
1  
第1選擇  
FIRST CHOICE

選校  
次序

- 家長應根據選校意願，在申請表的各存根上，填上申請中學名稱
- 遞交方法：必須在申請日期內**親身**到校遞交
- 在遞交申請前，家長應撕下及保留印有選校次序的第四聯  
(**家長毋須向中學申明選校次序**)



- 家長應把申請表其餘三個相聯部分（切勿撕開）以及學校所需文件（例如由申請中學自定，並已填妥的校本申請表），直接交往申請中學；請出示學生的身份證明文件正本，以便中學查閱
- 如確定申請表的資料正確無誤，中學應在各存根上，蓋上學校名稱、編號及校印
- 家長應取回已蓋上中學校印、名稱及編號的「家長存根」，以作存照

The image displays three versions of the 'Application Form for Secondary One Discretionary Place' for the 2024/2026 Secondary School Places Allocation (SSPA). The forms are color-coded: blue for the Education Bureau's copy, green for the school's copy, and red for the parent's copy. Each form includes the following sections:

- Header:** '教育局 Education Bureau' and '中學學位分配 Secondary School Places Allocation (SSPA) 2024/2026'.
- Form Title:** '中一自行分配學位申請表 (只供向參加中學學位分配辦法的中學作申請用) Application Form for Secondary One Discretionary Place (Only for Application to Schools Participating in SSPA)'.
- Student Information:**
  - 學生編號 Student Reference No.: M1234567
  - 申請編號 Application No.: 117477UZ
  - 小學編號 PAU: 50008
  - 學生姓名 Name of Student: SHEUNG CHUN PO
  - 常進步
  - 性別 Sex: F
  - 出生日期(日/月/年) Date of Birth (D/M/Y): 14/11/2014
  - 就讀小學 Primary School Attending: LUI KEE SCHOOL
- Parent Section:** '供家長填寫 To be Completed by Parent' with '申請中學名稱 Name of School Applied to' as '呂祺中學'.
- School Section:** '供中學專用 For Secondary School Use Only' with '學校編號 School Code' as '001' and '學校名稱及蓋章 School Name and Chop' as '呂祺中學 LUI KEE SECONDARY SCHOOL'. A circular stamp of the school name is visible.

Vertical text on the sides of the forms reads '由中學撕下 To be detached by secondary school' and '由家長撕下 To be detached by parent'.

**申請表一經遞交，不可撤回、取消或更改選校次序**



**跨網申請**

**(非沙田區)**

# 跨網派位申請

- 若因特殊原因，學生有實際需要更改學校網，家長應於2026年2月底或之前連同有關證明文件，經子女就讀小學向教育局申請跨網派位
- 如學生獲准跨網派位，便會在獲批的新學校網參加統一派位乙部的學位分配
- 家長可透過電子平台或紙本的跨網派位申請表遞交申請
- 透過電子平台遞交跨網申請，家長／監護人須上載有關證明文件的副本，學校亦可按校本需要請家長／監護人出示有關證明文件的正本，以作核對

# 跨網派位申請

---

- 獲教育局認可的香港居住地址證明文件：（包括但不限於以下文件）
  - 已蓋釐印的租約
  - 徵收差餉及 / 或地租通知書
  - 公屋租約 / 租用證 / 租咭
  - 家居寬頻收費單
  - 住宅固網電話費單
  - 各公用事業機構，如煤氣及電力公司以及水務署發出的單據
- 香港居住地址證明文件上必須載列家長（亦即繳納人）的姓名及地址

# 查詢

---

## 網址

教育局網頁：中學學位分配辦法

<https://www.edb.gov.hk/tc/edu-system/primary-secondary/spa-systems/secondary-spa/general-info/>

## 電話

一般查詢：2832 7740 / 2832 7700

## 地址

九龍九龍塘沙福道19號教育局九龍塘教育服務中心西座平台





溫馨提示

# 遞交自行分配學位申請

- 家長只可以為子女向不多於兩所參加派位中學申請
- 如他們向多於兩所參加派位中學申請自行分配學位，無論有關申請是透過「中一派位電子平台」或以紙本申請表遞交，其子女的自行分配學位申請將會作廢
- 申請一經遞交，便不可撤回、取消或更改選校次序 

如自行階段用電子申請，統一階段不會派發紙本申請表。

**12月12日(五)  
或之前交回學校**

迦密愛禮信小學

中一自行選校心儀學校（草擬）

姓名：\_\_\_\_\_（    ）      班別：\_\_\_\_\_

首選：\_\_\_\_\_

次選：\_\_\_\_\_

直資：\_\_\_\_\_（若有）

\_\_\_\_\_（若有）

請於 12 月 12 日(五)或之前交回班主任。

# 文件一覽

- **6月已派歷屆面試題目**
- **10月初已派**
- **11月已派電子平台啟動碼**
- **今天(6/12) 派發小六學生資料表**
- **今天(6/12)中一自行分配學位申請表 (簡稱：四聯表)**
- **今天(6/12)申請中一自行分配學位家長須知**
- **中學概覽 (截至今天仍未收到，收到後會盡快派發)**

# 中學參觀及模擬面試

- 安排參觀中學包括：呂明才、培英、林漢光、馬崇、陳震夏
- 安排講座或模擬面試的中學：沙循、楊葛、培英
- 各校開放日資料：學校網頁 > 升中資訊

家長資訊站

## 各中學升中活動資訊

舉辦日期	學校/機構	入學資訊及活動內容	備註
2026年1月3日(星期六)	浸信會呂明才中學	升中資訊日	報名： <a href="http://www.blmcss.edu.hk">www.blmcss.edu.hk</a>  查詢： 致電2692 2161
2026年1月1日(星期四)	沙田崇真中學	升中資訊日	報名： <a href="https://sttss.edu.hk/">https://sttss.edu.hk/</a>  查詢： 致電 2607 3881
	賽馬會體藝中學		報名： 11月初於該校網頁公布詳情



# 《小六學生資料表》的用途是什麼？

教育局  
EDUCATION BUREAU

年度中學學位分配  
SECONDARY SCHOOL PLACES ALLOCATION

小六學生資料表 PRIMARY 6 STUDENT RECORD FORM

學生編號  
Student Reference No. :

學生姓名  
Name of Student :

性別  
Sex :

出生日期 (日/月/年)  
Date of Birth (D/M/Y) :

就讀小學  
Primary School Attending :

EDB 100 SO527

《小六學生資料表》供學生申請賽馬會體藝中學及非參加派位直資中學的中一學位時用作證明文件

家長毋須向參加派位中學出示 / 遞交其正本或副本



THANK  
YOU  
😊